Comune di Milano

Progetto Supported Housing

Presenta

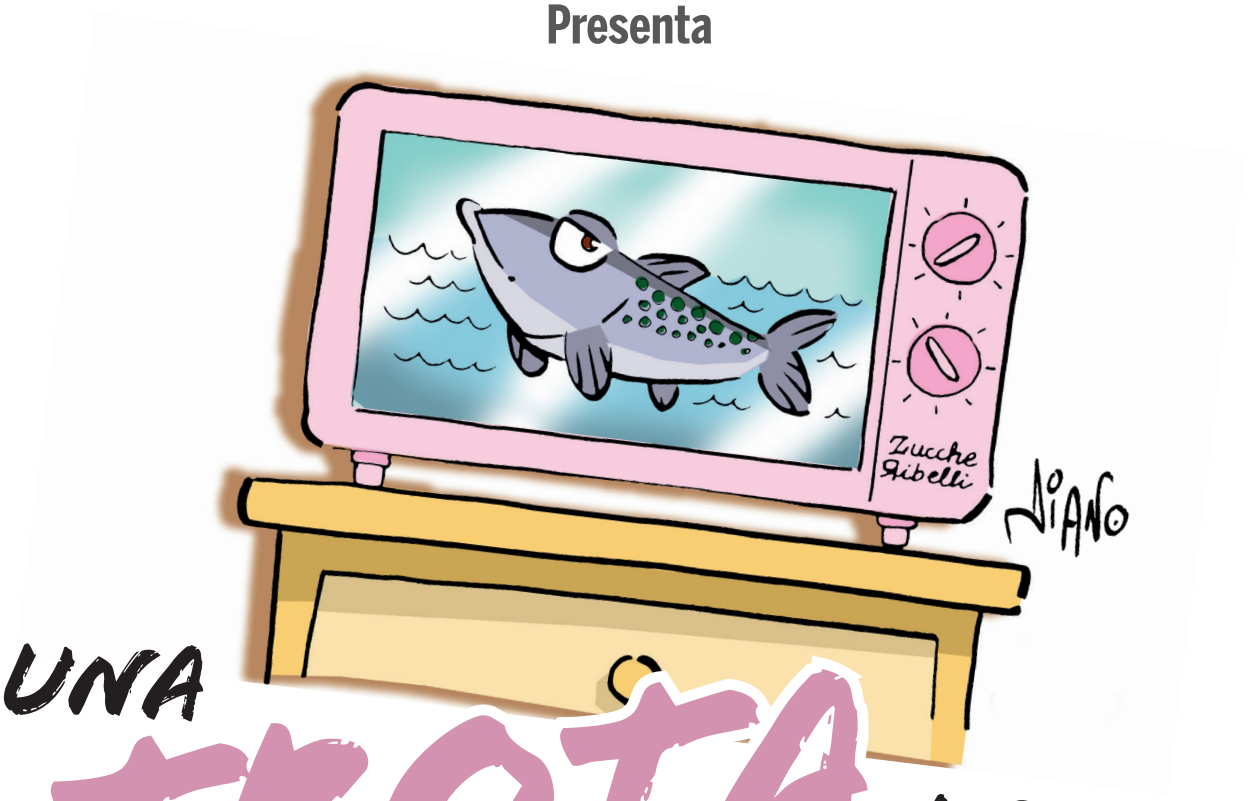

UNA TROTA IN MICROONDE

STORIE DI ORDINARIA QUOTIDIANITÀ

Regia di Alessandro Penta

Proiezione del cortometraggio
e brindisi per il decennale di:
SUPPORTED HOUSING
10 anni di sostegno all'abitare in psichiatria

presso:
il Cinemino
via Seneca 6, Milano
Giovedì 11 Ottobre ore 18

Sistema Socio Sanitario
Regione Lombardia
ASST Fatebenefratelli Sacco

Il progetto
SUPPORTED HOUSING
è un intervento continuativo
nell'area della salute mentale
finanziato dal Comune di Milano

ZucheRibelli